学校教育目標　・進んで勉強する子・仲良くする子・健康な体をつくる子

三郷市立幸房小学校だより

こうぼう

R8. 11

～ワクワク・チャレンジ・スマイル幸房～

児童数　1年 205人　2年 254人 3年 257人 4年 232人 5年 229人 6年 230人
あおぞら・ひだまり 37人　計 1,444人（11/1現在）

やればできる幸房っ子！～日ごろの授業の積み重ねを大切に～

三郷市立幸房小学校長　菅原　成之

11 月になりました。「幸房の森」では、1 年生が生活科の学習で使うどんぐりや落ち葉をビニール袋いっぱいに集める姿が見られ、秋の深まりを感じる季節となりました。

さて、10 月は運動会や 6 年生の陸上合同記録会など、大きな行事が続きました。

6 年生の陸上合同記録会では、9 月の長雨にも負けず練習を重ね、その成果を十分に発揮して素晴らしい記録を残してくれました。学年全員縄跳びでは、小雨の降る中でも仲間に大きな声援を送り合い、見事な記録を達成しました。後日、指導してくださった先生方へ感謝の言葉を伝えに来る 6 年生の姿を見て、その成長を大変うれしく感じました。

また、運動会は悪天候のため 2 日間に分けて実施する異例の対応となりましたが、表現運動や団体競技、リレー、開閉会式まで予定していたすべての内容を実施することができました。どの学年の子どもたちも真剣に競技や演技に取り組み、輝く笑顔を見せてくれました。その姿から、春からの大きな成長を感じました。

さらに、子どもたちの元気なあいさつや返事、仲間を応援する声が校庭いっぱいに響き渡りました。これは日頃の学びの成果であり、幸房小学校の良き伝統として受け継がれているものだと感じています。保護者・地域の皆様には、多大なるご理解とご協力をいただきましたことに、改めて感謝申し上げます。

さて、今回の表題は「やればできる幸房っ子！～日ごろの授業の積み重ねを大切に～」です。

陸上合同記録会や運動会では、来賓や地域の皆様から子どもたちの頑張りに対して多くのお褒めの言葉をいただきました。本校は全学年が 200 人を超える大規模校であり、校庭や体育館、図書館、特別教室などの利用にも制約があります。しかし、そのような環境の中でも、子どもたちは限られた時間を有効に活用し、一生懸命に練習を重ね、本番では力を発揮してくれました。

私は、その姿を支えているのが日頃の授業の積み重ねだと考えています。

本校では研究授業も積極的に行われており、私も算数、国語、学級活動、道徳、体育など様々な授業を参観しています。外部の指導者の先生方からは、「子どもたちが意欲的に学習に取り組み、多くの友達と話し合いながら学びを深めていることが素晴らしい」「廊下や階段ですれ違う際も、相手の目を見て明るくあいさつができることが素晴らしい」といったお言葉をいただいています。

日常の授業でも、子どもたちは先生の話をしっかりと聞き、友達と協力しながら学習を進めています。今年度も後半を迎え、4 月からの学びの積み重ねが、子どもたち一人一人の姿として表れてきていることをうれしく感じています。

幸房小学校の子どもたちは、みんな「やればできる幸房っ子」です。どの子も自分のよさに自信をもち、日々の授業を大切にしながら、さらに成長してほしいと願っています。

12 月には持久走大会があります。寒さに負けず、一歩ずつ努力を積み重ねながら、自分自身の可能性を広げていってほしいと思います。

「み～んな、やればできる幸房っ子！」だよ。

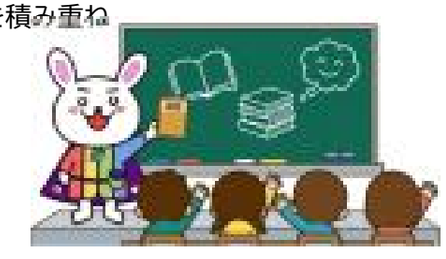

TOPICS KOBO

幸房フェスティバルのお知らせ

１１月７日（土）に、ＰＴＡ主催の「幸房フェスティバル」が開催されます。
今年度もクラブ発表や展示、ＰＴＡの皆さんによる楽しい体験型ゲームなどが予定されています。
ぜひご参加ください。



持久走大会の実施について

以下の日程で、持久走大会を実施いたします。安全に当日を迎えられるよう、健康管理や温かい励ましの声かけをお願いいたします。

１２月	３日（木）	４日（金）
１校時	３年生	４年生
２校時	１年生	２年生
３校時	６年生	５年生

【予備日】１２月７日（月）以降順延

特色ある教育活動助成事業について

本校は、「一冊の本との出会いと深い学びへの誘い」をテーマに、特色ある教育活動を推進しております。
この度、ベイシア 21 世紀財団の特色ある教育活動助成事業に採択され、助成金をいただけることとなりました。
幸房小学校の読書活動をさらに充実させるため、大切に活用させていただきます。



懇談会の実施について

１２月３日（木）・４日（金）に懇談会を実施いたします。これまでの学級の様子等や、３学期、そして次年度に向けてのお話をさせていただきます。ご多用の折と存じますが、ご参加いただければ幸いです。
よろしくお願いいたします。



11 月～の行事予定



日	曜日	予定
1	日	彩の国教育の日
2	月	
3	火	（祝）文化の日
4	水	クラブ
5	木	５年近隣合同音楽会（総合体育館） スクールカウンセラー来校
6	金	特Ｂ日課５時間授業
7	土	幸房フェスティバル
8	日	
9	月	５年社会科見学
１０	火	
１１	水	３年市役所見学　委員会 特別支援学級児童生徒合同交流会
１２	木	
１３	金	おはなしのブーケ（2-1・2-2・2-4・2-6～8） わくわくタイム
１４	土	県民の日
１５	日	
１６	月	
１７	火	６年キャリア教育
１８	水	２年まちたんけん　クラブ 北中学校３ＤＡＹＳ①
１９	木	６年キャリア教育 北中学校３ＤＡＹＳ②
２０	金	おはなしのブーケさん（５年） あおぞら・ひだまり学級校外学習（高） つくばエキスポセンター 北中学校３ＤＡＹＳ③
２１	土	
２２	日	
２３	月	勤労感謝の日　三郷市家読の日
２４	火	７０万人体験活動（三郷高校生徒来校）① SNS トラブル未然防止講座（５，６年） ６年金融教育出前授業
２５	水	７０万人体験活動（三郷高校生徒来校）② クラブ
２６	木	感謝の会　スクールカウンセラー来校
２７	金	
２８	土	
２９	日	
３０	月	特Ｂ日課５時間授業　家庭の日

１２月の主な行事は・・・

２日（火）総合学力調査（国語・算数）
３日（木）持久走大会・懇談会（1.3.6 年 あおぞら・ひだまり）
４日（金）持久走大会・懇談会（2.4.5 年）
２１日（月）給食終了
２４日（木）第２学期終業式

幸房小学校
10月の
様子です



ワクワク・チャレンジ・スマイル　幸房

三郷市小学校陸上競技合同記録会

１０月５日（月）に、「三郷市小学校陸上競技合同記録会」を行いました。幸房小学校の校庭を会場として、幸房小学校と新和小学校の６年生が、それぞれの練習の成果を発揮しようと一生懸命に頑張りました。

練習期間は雨の日も多くありましたが、当日までコツコツと練習を積み重ね、互いに応援し合う６年生の姿はとても素晴らしかったです。




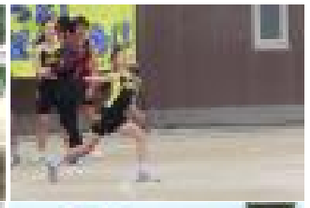




4つの因子チャレンジ表彰

９月に選ばれた皆さんの表彰をしました。








食に関する指導

早稲田小学校の佐藤彩映先生にご来校いただき、「しょくじのマナー」について学習しました。正しい姿勢で食べることや、きれいに食べること等を学ぶことができました。


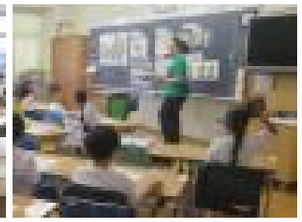

花壇を美しく

子どもたちと一緒に学校の花壇をきれいにし、新しい花を植えました。

ご来校の際はぜひ花壇やプランターの花もお楽しみいただければと思います。




秋季大運動会

１０月２５日（日）、２７日（火）に「秋季大運動会」を行いました。一人一人が力いっぱい頑張り、活力あふれる秋季大運動会となりました。天候により予定を変更しての実施となりましたが、保護者の皆様のご理解とご協力に感謝申し上げます。ありがとうございました。









